

## VÝKAZ DOSAVADNÍHO A NOVÉHO STAVU ÚDAJŮ KATASTRU NEMOVITOSTÍ

Dosavadní stav			Nový stav					Porovnání se stavem evidence právních vztahů						
Označení pozemku parc. číslem	Výměra parcely		Označení pozemku parc. číslem	Výměra parcely		Druh pozemku Způsob využití	Typ stavby Způsob využití	Způsob určení výměr	Díl přechází z pozemku označeného v		Číslo listu vlastnictví	Výměra dílu		Označení dílu
	ha	m <sup>2</sup>		ha	m <sup>2</sup>				katastru nemovitostí	dřívější poz. evidenci		ha	m <sup>2</sup>	
168/2 661/4									168/2 661/4		979 10001			

Oprávněný : bližší specifikace v dle právní listiny

Druh věcného břemene : bližší specifikace v dle právní listiny

### Seznam souřadnic (S-JTSK)

#### Souřadnice pro zápis do KN

Č. bodu	Y	X	kód kv.	Poznámka
8	681128.40	990565.85	3	vb
9	681127.82	990565.73	3	vb
10	681127.70	990566.29	3	vb
11	681128.38	990565.99	3	vb
12	681132.16	990568.30	3	vb
13	681131.86	990568.82	3	vb
14	681136.09	990570.25	3	vb
15	681135.41	990570.59	3	vb
16	681135.39	990573.58	3	vb
17	681134.81	990573.40	3	vb
18	681132.86	990579.57	3	vb
19	681132.34	990579.27	3	vb
20	681131.68	990580.22	3	vb
21	681132.19	990580.54	8	vb
22	681127.77	990565.96	8	vb
23	681130.34	990567.19	8	vb

GEOMETRICKÝ PLÁN pro	Geometrický plán ověřil úředně oprávněný zeměměřičský inženýr:	Stejnopis ověřil úředně oprávněný zeměměřičský inženýr:
vymezení rozsahu věcného břemene k části pozemku	Jméno, příjmení: <i>ing. Pavel Rydval</i>	Jméno, příjmení: <i>ing. Pavel Rydval</i>
	Číslo položky seznamu úředně oprávněných zeměměřičských inženýrů: <i>1159/1995</i>	Číslo položky seznamu úředně oprávněných zeměměřičských inženýrů: <i>1159/1995</i>
	Dne: <i>16.9.2019</i> Číslo: <i>470/2019</i>	Dne: <i>25.9.2019</i> Číslo: <i>429/2019</i>
	Nótežitoetmi a přenesostí odpovědi právním předpisům.	Tento stejnopis odpovídá geometrickému plánu v elektronické podobě uloženému v dokumentaci katastrálního úřadu.
Vyhotovitel: <i>GEOMET, zhotovitel Z.Honců Ambrožova 1214 514 01 Jilemnice</i>  Číslo plánu: <i>367-124/2019</i> Okres: <i>Jablonec nad Nisou</i> Obec: <i>Malá Skála</i> Kat. území: <i>Vranové II</i> Mapový list: <i>Turnov 2-5/23 (KMD)</i>	Katastrální úřad souhlasí s očíslováním parcel.  KÚ pro Liberecký kraj KP Jablonec nad Nisou Ing. Jana Zieglerová PGP-1094/2019-504 2019.09.24 12:18:07 CEST	Ověření stejnopisu geometrického plánu v listinné podobě.  
<small>Dosavadním vlastníkem pozemků bylo poskytnuto možnosť seznámit se v terénu s průběhem navrhovaných nových hranic, které byly označeny předepsaným způsobem.</small>		



157/2

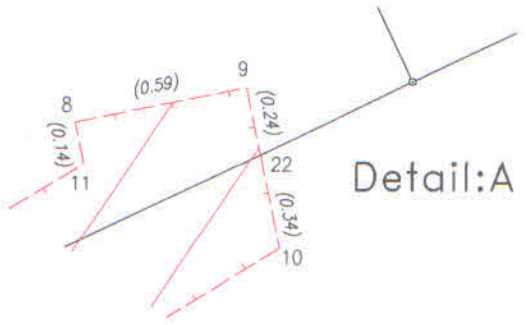

Detail:A

11  
168/2

A:

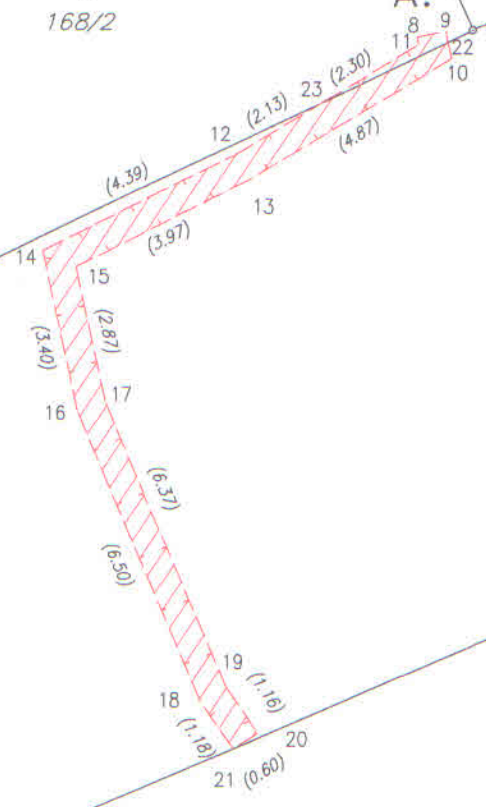

661/4