

OBECNÍ ÚŘAD MALÁ SKÁLA		Číslo dopis.
Došlo dne 24-05-2021	Zpracoval	
Č.j.:	Ukl. znak	
Přílohy:		

Vážený pane starosto, vážení zastupitelé,

vzhledem k začínající sezóně na Žluté plovárně Vás prosíme o řešení

1. nepovoleného kempu u lávky

Nelíbí se nám, že se kemp každým rokem rozšiřuje. Přibývá stanů, aut parkujících už i na trávě vedle Těpic a samozřejmě lidí. V ranních hodinách se z Těpic stávají umývárny pro lidi nocující ve stanech, potřeby vykonávají kolem cyklostezky směrem do Líšného. Myslíme si, že Těplice byly vybudovány pro místní občany na odběr vody a neměly by být využívány soukromníkem jako umývárny. Problém výkalů kolem cyklostezky asi není třeba dále rozvádět.

2. opakovaného hluku z akcí a rušení nočního klidu

Vzhledem k tomu, že se Žlutá plovárna nachází v samém centru obce, v těsné blízkosti mnoha domů, si myslíme, že by všechny akce měly být bez ozvučení.

3. parkoviště "na starém tenise"

Parkoviště na starém tenise, je celé léto přeplněné. Myslíme si, že by mělo být pouze pro zaměstnance Žluté plovárny a ne i pro všechny klienty. Těch jsou v jamích a letních měsících stovky denně a jejich průjezd k plovárně zbytečně zatěžuje celou obec.

Žádáme vás o zorganizování setkání, kterého by se účastnili zástupci obce, občané Malé Skály, zástupci Sundisku, Povodi Labe, hygieny a životního prostředí. Měly by se nastavit mantinely provozu Žluté plovárny s cílem minimalizovat rušivý vliv na život v naší obci.

Příloha: 8 fotek

V Malé Skále dne 21.5.2021

Občané Malé Skály

JMÉNO PŘIJMENÍ

ADRESA

PODPIS

K		
J		
A		
J		
A		
V		
V		
V		
M		
J		
C		

JMÉNO PŘÍJMENÍ

ADRESA

PODPIS

Zden

Tom

Jiř

He

Jon

Yi

Jan

Yi

S

S

He

U

Ho

910

TEI

IVA

304V

Lo

Zd

MA

PE

Handwritten signatures and marks on the right margin.

2
de
V
U
J
K
V
VA
LU
VI
Ja
VA
JA
LU
KT
TV
TV
V
V
A

JMÉNO PŘÍJMENÍ

ADRESA

PODPIS / e

ŠT
VE
JA
PA
JA
Pe
VE
MA
MA
MA
LU
Pet
ZIN
LU
MAR
VIT
JAN
BLE
MICH
DAN
PSTR
VAC
JOS

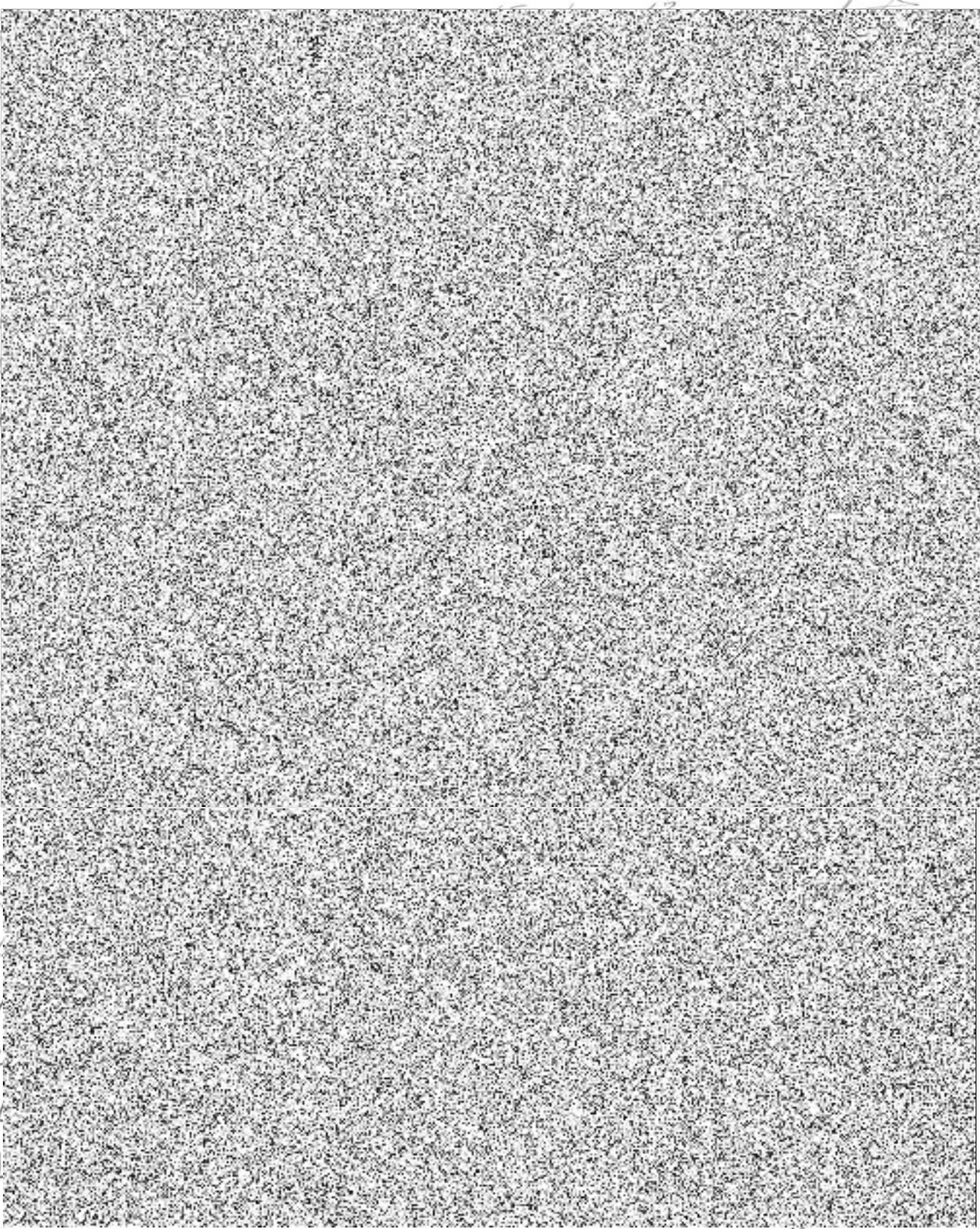

JMÉNO PŘÍJMENÍ

ADRESA

PODPIS

M		
P		
AL		
V		
V		
IT		
IV		
PE		
DA		
IV		
MU		
LA		
MA		
BU		

M		
---	--	--

