

VÝKAZ DOSAVADNÍHO A NOVÉHO STAVU ÚDAJŮ KATASTRU NEMOVITOSTÍ

Dosavadní stav			Nový stav															
Označení pozemku parc. číslem	Výměra parcely		Druh pozemku	Označení pozemku parc. číslem	Výměra parcely		Druh pozemku	Typ stavby	Způsob využití	Způsob využití	Způsob určení výměr	Porovnání se stavem evidence právních vztahů						
	ha	m ²			Způsob využití	ha						m ²	Způsob využití	Způsob využití	Díl přechází z pozemku označeného v katastru nemovitostí	dřívejší poz. evidenci	Číslo listu vlastnictví	Výměra dílu
																ha	m ²	
1608/5 1608/8												1608/5 1608/8			10001 333			

Oprávněný : bližší specifikace dle právní listiny

Druh věcného břemene : bližší specifikace dle právní listiny

GEOMETRICKÝ PLÁN pro	Geometrický plán ověřil úředně oprávněný zeměměřický inženýr:	Stejnopis ověřil úředně oprávněný zeměměřický inženýr:
vymezení rozsahu věcného břemene k části pozemku	Jméno, příjmení: <i>ing. Pavel Rydval</i>	Jméno, příjmení: <i>ing. Pavel Rydval</i>
	Číslo položky seznamu úředně oprávněných zeměměřických inženýrů: <i>1159/1995</i>	Číslo položky seznamu úředně oprávněných zeměměřických inženýrů: <i>1159/1995</i>
	Dne: <i>8.5.2021</i> Číslo: <i>230/2021</i>	Dne: <i>13.5.2021</i> Číslo: <i>209/2021</i>
	Náležitosti a přenosnosti odpovídá právním předpisům.	Tento stejnopis odpovídá geometrickému plánu v elektronické podobě uloženému v dokumentaci katastrálního úřadu.
Vyhotovitel: <i>GEOMET, zhotovitel Z.Honců Ambrožova 1214 514 01 JILEMNICE</i> Číslo plánu: <i>552-47/2021</i> Okres: <i>Jablonec nad Nisou</i> Obec: <i>Malá Skála</i> Kat. území: <i>Vranové I</i> Mapový list: <i>Turnov 2-4/42 (KMD)</i> Dosavadním vlastníkům pozemků byla poskytnuta možnost seznámit se v terénu s průběhem navrhovaných nových hranic, které byly označeny předepsaným způsobem:	Katastrální úřad souhlasí s odšlacením parcel. KÚ pro Liberecký kraj KP Jablonec nad Nisou Ing. Andrea Klovřzová PGP-612/2021-504 2021.05.13 10:11:25 CEST	Ověření stejnopisu geometrického plánu v listinné podobě. 

Seznam souřadnic (S-JTSK)

Souřadnice pro zápis do KN

Číslo bodu	Y	X	kód kv.	Poznámka
469-2003	680250.13	989275.12	8	vb
547-15	680214.28	989289.30	8	vb
547-16	680231.63	989258.17	3	vb
547-17	680230.69	989259.41	3	vb
547-18	680245.09	989275.43	3	vb
547-19	680243.64	989276.01	3	vb
547-20	680245.12	989277.01	3	vb
547-21	680231.65	989281.06	3	vb
547-22	680232.21	989282.46	3	vb
547-23	680214.54	989287.60	8	vb
547-24	680248.32	989275.87	8	vb
547-25	680226.86	989256.20	3	vb
547-26	680226.41	989257.64	3	vb
547-27	680249.56	989273.83	8	vb
6	680220.21	989253.44	3	vb
7	680219.88	989254.93	3	vb

1603/2

1606

1590/6

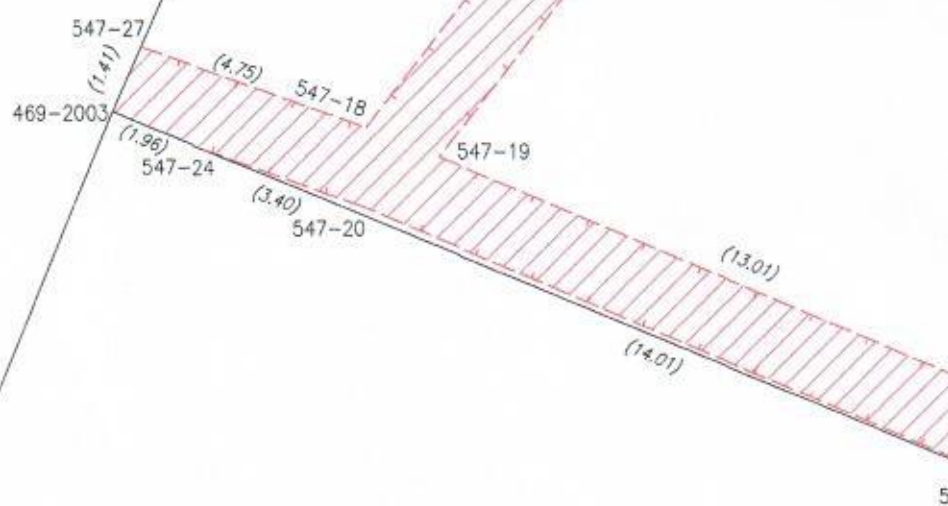

1562/1

2752/2

S



1608/8 (7.20)

547-25 (5.16)

547-16 (4.63)

(7.07)

547-26

547-17

629

1608/7

1608/5

1561/15

547-21

7-22

(18.32)

(19.19)

547-23 (1.72)

1608/1

1562/3

547-15