

VÝKAZ DOSAVADNÍHO A NOVÉHO STAVU ÚDAJŮ KATASTRU NEMOVITOSTÍ

Dosavadní stav				Nový stav				Porovnání se stavem evidence právních vztahů							
Označení pozemku parc. číslem	Výměra parcely		Druh pozemku Způsob využití	Označení pozemku parc. číslem	Výměra parcely		Druh pozemku Způsob využití	Typ stavby Způsob využití	Způsob určení výměry	Díl přechází z pozemku označeného v katastru nemovitostí		Číslo listu vlastnictví	Výměra dílu		Označení dílu
	ha	m ²			ha	m ²				ha	m ²				
403/7	10	62	zahradka	403/7	6	96	zahradka		0						
				403/9	3	66	zahradka		0	403/7	156		3	66	
1554/1	49	98	ostatní pozemky ostatní komunikace	1554/1	46	43	ostatní pozemky ostatní komunikace		0						
				1554/3	2	80	ostatní pozemky ostatní komunikace		0	1554/1	10001		2	80	
				1554/4		75	ostatní pozemky ostatní komunikace		0	1554/1	10001			75	
	60	60			60	60									

Výkaz údajů o bonitovaných půdně ekologických jednotkách (BPEJ) k parcelám nového stavu

Parcelní číslo podle katastru nemovitostí		Kód BPEJ	Výměra		BPEJ na dílu parcely	Parcelní číslo podle katastru nemovitostí		Kód BPEJ	Výměra		BPEJ na dílu parcely
zjednodušené evidence			ha	m ²		ha	m ²				
403/7		72941		6 96							
403/9		72941		3 66							

Seznam souřadnic (S-JTSK)
Souřadnice pro zápis do KN

Číslo bodu	Y	X	kód kv.	Poznámka
279-340	680143.96	986113.35	8	ozn.dočasné (kolk)
280-1945	680156.78	986083.95	8	ozn.dočasné (kolk)
280-2020	680140.99	986101.47	8	ozn.dočasné (kolk)
280-2091	680127.72	986135.24	8	ozn.dočasné (kolk)
280-2126	680120.74	986170.36	8	ozn.dočasné (kolk)
280-2127	680120.48	986159.43	8	ozn.dočasné (kolk)
280-2149	680113.75	986164.73	8	ozn.dočasné (kolk)
1	680147.63	986104.94	8	mezník plastový
2	680125.14	986105.76	3	mezník plastový
3	680107.82	986144.65	3	mezník plastový
4	680120.67	986167.45	8	mezník plastový
5	680139.51	986105.24	8	mezník plastový
6	680116.21	986159.54	8	mezník plastový

GEOMETRICKÝ PLÁN pro rozdělení pozemku

Vyhotovitel: <i>GEOMET, zhotovitel Z.Honců Ambrožova 1214 514 01 JILEMNICE</i>	Geometrický plán ověřil úředně oprávněný zeměměřický inženýr:		Stájnopis ověřil úředně oprávněný zeměměřický inženýr:	
	Jméno, příjmení: <i>ing. Filipová Jana</i>	Číslo položky seznamu úředně oprávněných zeměměřických inženýrů: <i>2266/2005</i>	Jméno, příjmení: <i>ing. Filipová Jana</i>	Číslo položky seznamu úředně oprávněných zeměměřických inženýrů: <i>2266/2005</i>
	Dne: <i>21.3.2022</i>	Číslo: <i>279/2022</i>	Dne: <i>23.3.2022</i>	Číslo: <i>290/2022</i>
	Nálezitostní a přesnostní odpovědi právním předpisům.		Tento stájnopis odpovídá geometrickému plánu v elektronické podobě uloženému v dokumentaci katastrálního úřadu.	
Vyhotovitel: <i>GEOMET, zhotovitel Z.Honců Ambrožova 1214 514 01 JILEMNICE</i>	Katastrální úřad souhlasí s očištěním parcel.		Ověření stájnopisu geometrického plánu v listinné podobě.	
Číslo plánu: <i>360-10/2022</i>	KÚ pro Liberecký kraj KP Jablonec nad Nisou Ing. Jana Zieglerová PGP - 344/2022-504 2022.03.23 10:34:25 CET			
Okres: <i>Jablonec nad Nisou.</i>				
Obec: <i>Malá Skála</i>				
Kat. území: <i>Mukařov u Jablonce nad Nisou</i>				
Mapový list: <i>Turnov 2-3/22 (KMD)</i>	<small>Dosavadním vlastníkům pozemků bylo poskytnuto možnost seznámit se v terénu s průběhem navrhovaných nových hranic, které byly označeny předepsaným způsobem.</small>			

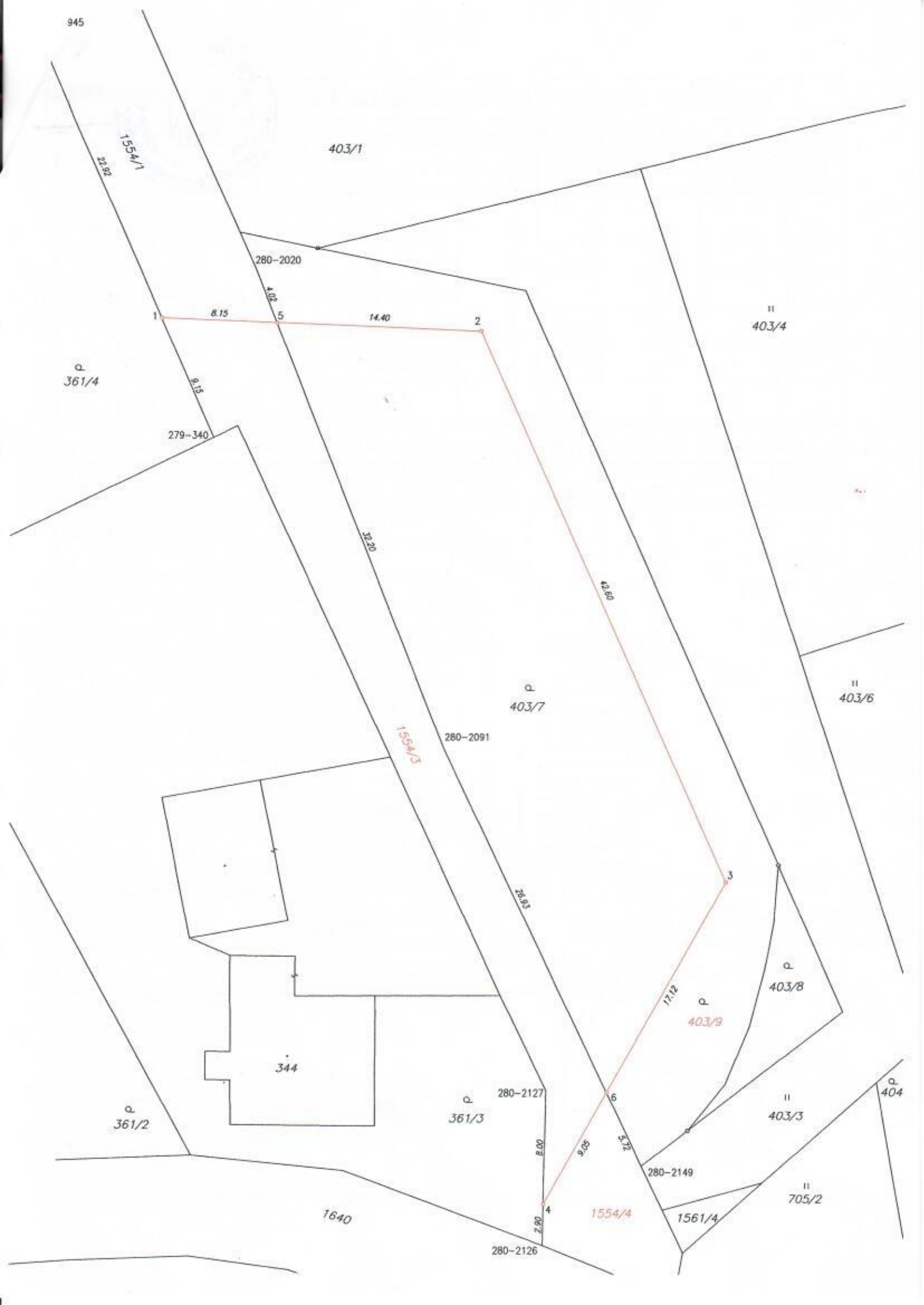

945

1554/1

403/1

280-2020

1

8.75

4.02

14.40

2

361/4

9.15

279-340

32.20

403/4

1554/3

403/7

280-2091

403/6

35.93

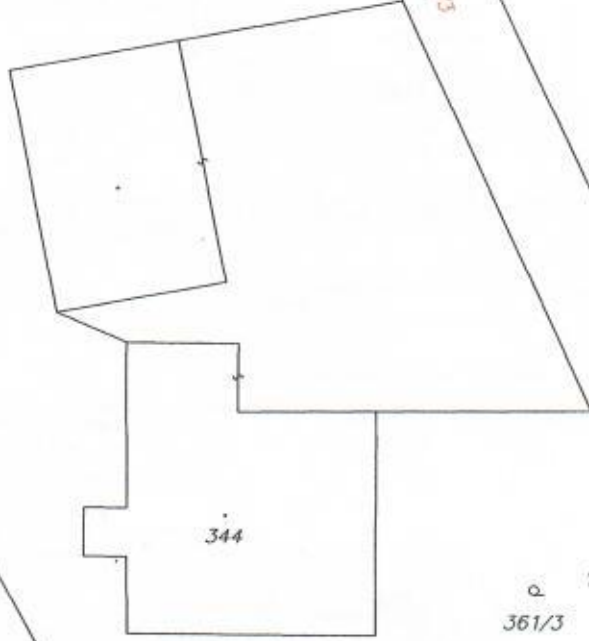

344

3

171.2

403/9

403/8

361/2

280-2127

361/3

403/3

404

8.00

2.90

9.25

3.72

280-2149

705/2

1640

280-2126

1554/4

1561/4