

Obec Malá Skála

IČO: 262463, DIČ: CZ00262463

Se sídlem: Vranové 1.díl 122, 46822 Malá Skála,

Zastoupena: Michal Rezler, starosta obce

Kontakt (email).....

(dále jen „Povinná“)

a

ČEZ Distribuce, a. s.

IČO 24729035, DIČ CZ24729035

se sídlem Děčín, Děčín IV-Podmokly, Teplická 874/8, PSČ 405 02

bankovní spojení: č.ú. [REDACTED]

ID: v95ugfy

Zastoupena na základě plné moci ze dne 18.2.2021 EVIDENČNÍ Č.: PM-006/2021:

BIMONT s.r.o. se sídlem Liberec VIII, České mládeže 713/122, PSČ 460 08,

IČO : 47781262, DIČ: CZ47781262,

ID: yu8rq4g

Zastoupená na základě plné moci Mgr. Janou Šefrovou

(dále jen „Oprávněná“)

(společně dále též „Smluvní strany“),

uzavřeli níže uvedeného dne, měsíce a roku tuto:

SMLOUVU O ZŘÍZENÍ VĚCNÉHO BŘEMENE - SLUŽEBNOSTI

č. IV-12-4021408/VB/01

podle ustanovení § 1257 a násl. zákona č. 89/2012 Sb. občanského zákoníku a ustanovení § 25 odst. 4 zákona č. 458/2000 Sb. energetického zákona.

Článek I.

Úvodní ustanovení

Oprávněná je provozovatelem distribuční soustavy (dále také „PDS“) na území vymezeném licencí na distribuci elektřiny udělenou PDS Energetickým regulačním úřadem. Distribuční soustava je provozována ve veřejném zájmu. PDS má povinnost zajišťovat spolehlivé provozování, obnovu a rozvoj distribuční soustavy, přičemž pokud dochází k umístění zařízení distribuční soustavy na cizí nemovitost, je PDS povinen podle § 25 odst. 4 energetického zákona k této nemovitosti zřídit věcné břemeno (služebnost).

Článek II.

Prohlášení o právním a faktickém stavu

1. Povinná prohlašuje, že je výlučným vlastníkem:

pozemku parc.č. **257/12**, v k.ú. **Mukařov u Jablonce nad Nisou**, obec Malá Skála, zapsáno v katastru nemovitostí vedeném Katastrálním úřadem pro Liberecký kraj, Katastrální pracoviště Jablonec nad Nisou.
(dále jen „**Dotčená nemovitost**“)

2. Oprávněná je vlastníkem stavby zařízení distribuční soustavy - **kabelové vedení NN** (dále jen „**Zařízení distribuční soustavy**“), která se nachází mj. na Dotčené nemovitosti. Zařízení distribuční soustavy je inženýrskou sítí ve smyslu § 509 občanského zákoníku.

[Handwritten signature]

Článek III. Předmět Smlouvy

1. Povinná, jako vlastník Dotčené nemovitosti, zřizuje k Dotčené nemovitosti ve prospěch Oprávněné věcné břemeno podle § 25 odst. 4 energetického zákona.
2. Obsahem věcného břemene je právo Oprávněné umístit, provozovat, opravovat a udržovat Zařízení distribuční soustavy na Dotčené nemovitosti, provádět jeho obnovu, výměnu a modernizaci, a povinnost Povinné výkon těchto práv strpět (dále jen „**věcné břemeno**“).
3. Rozsah věcného břemene na Dotčené nemovitosti podle této smlouvy je vymezen v geometrickém plánu č. **362-92/2022** potvrzený Katastrálním úřadem pro Liberecký kraj, Katastrálním pracovištěm Jablonec nad Nisou dne 8.6.2022 pod č. PGP-628/2022-504. Geometrický plán je přílohou této smlouvy.
4. Věcné břemeno zřízené touto Smlouvou se sjednává na dobu neurčitou.

Článek IV. Cena a platební podmínky

1. Věcné břemeno podle této smlouvy se zřizuje za jednorázovou náhradu ve výši 2.000,- Kč (slovy: Dva tisíce korun českých) k této částce bude připočítána daň z přidané hodnoty dle zákonné sazby platné ke dni uskutečnění platby, tj. **celkem 2.420,- Kč** (slovy: **Dva tisíce čtyři sta dvacet korun českých**).
2. Jednorázovou náhradu uhradí Oprávněná Povinné na základě faktury (daňového dokladu) vystavené Povinnou se splatností 30 dnů od doručení faktury. Povinná uvede na daňovém dokladu číslo vystavené objednávky stranou Oprávněnou. Za datum zdanitelného plnění je považován den vystavení daňového dokladu. Povinná bere na vědomí, že objednávka nebude obsahovat DPH. Objednávka bude Povinné doručena na emailovou adresu, příp. korespondenční adresu uvedenou v záhlaví této smlouvy do 21 dnů od uzavření této smlouvy.
3. Povinná se zavazuje, že vedle náležitostí stanovených platnými právními předpisy, bude faktura obsahovat:
 - o **číselné označení této smlouvy o zřízení věcného břemene** – např. IV-12-xxxxxxx/ a
 - o **desetimístné číslo z objednávky** /např. 41xxxxxxx/.
4. Ujednání tohoto článku smlouvy týkající se objednávky se neuzijí, nebude-li objednávka doručena Povinné v termínu odstavce 2.

Článek V. Vklad věcného břemene do katastru nemovitostí

1. Věcné břemeno podle této smlouvy vzniká jeho vkladem do katastru nemovitostí.
2. Smluvní strany se dohodly, že návrh na vklad věcného břemene dle této smlouvy do katastru nemovitostí (dále jen návrh na vklad) bude podán Oprávněnou. Správný poplatek za návrh na vklad uhradí Oprávněná.
3. Povinná tímto zmocňuje Oprávněnou, aby za ní podepsala a podala návrh na vklad a aby ji zastupovala ve vkladovém řízení. Udělení zmocnění a jeho přijetí Smluvní strany potvrzují svými podpisy této smlouvy.

**Článek VI.
Závěrečná ujednání**

1. Tato smlouva nabývá platnosti a účinnosti dnem připojení podpisu poslední smluvní stranou.
2. Přijetí návrhu této smlouvy s dodatkem nebo odchylkou, byť nepodstatnou, se vylučuje.
3. Tato smlouva je vyhotovena ve **2** stejnopisech, z nichž jeden stejnopis obdrží Povinná a jeden stejnopis obdrží místně příslušný katastrální úřad.
4. Smluvní strany berou na vědomí, že na tuto smlouvu nedopadá povinnost uveřejnění v registru smluv ve smyslu zákona č. 340/2015 Sb., o zvláštních podmínkách účinnosti některých smluv, uveřejňování těchto smluv a o registru smluv (zákon o registru smluv), ve znění pozdějších předpisů.
5. Záměr zřídit věcné břemeno k Dotčené nemovitosti byl schválen usnesením
....., č.j. ze dne
6. Součástí této smlouvy je její:

- Příloha - *Geometrický plán pro vyznačení věcného břemene č. 362-92/2022 potvrzený Katastrálním úřadem pro Liberecký kraj, Katastrálním pracovištěm Jablonec nad Nisou dne 8.6.2022 pod č. PGP-628/2022-504.*
- Příloha - *Kopie plných mocí strany oprávněné*

Dne

Dne *15.9.2022*

Povinná

Oprávněná

Obec Malá Skála
Michal Rezler, starosta obce



České mládeže 713/1
460 08 Liberec 8
DIČ: CZ47781262, Tel.: 482

ČEZ Distribuce, a.s.
Zmocněný zástupce:
Za BIMONT s.r.o.: Mgr. Jana Šefrová

Handwritten mark

VÝKAZ DOSAVADNÍHO A NOVÉHO STAVU ÚDAJŮ KATASTRU NEMOVITOSTÍ

Dosavadní stav				Nový stav											
Označení pozemku para. číslem	Výměra parcely		Druh pozemku	Označení pozemku para. číslem	Výměra parcely		Druh pozemku	Typ stavby	Způsob určení	Porovnání se stavem evidence právních vztahů					
	ha	m ²	Způsob využití		ha	m ²	Způsob využití	Způsob využití	Způsob určení	Díl přechází z pozemku katastru nemovitostí	Číslo listu vlastnictví	Výměra dílu	Označení dílu		
										dřívejší poz. evidenci		ha	m ²		
257/12 257/39															
										257/12 257/39		10001 139			

Oprávněný : bližší specifikace dle právní listiny

Druh věcného břemene : bližší specifikace dle právní listiny

Seznam souřadnic (S-JTSK)

Souřadnice pro zápis do KN

Č. bodu	Y	X	kód kv.	Poznámka
11	680416.26	986741.07	3	vb
12	680416.26	986740.47	3	vb
13	680417.02	986740.45	3	vb
14	680417.16	986741.05	3	vb
15	680419.25	986740.07	3	vb
16	680418.55	986739.73	3	vb
17	680417.44	986733.11	3	vb
18	680416.86	986733.29	3	vb
19	680415.70	986728.77	3	vb
20	680415.14	986728.99	3	vb
21	680414.58	986725.87	3	vb
22	680414.21	986725.71	3	vb
23	680414.14	986726.39	3	vb
26	680413.64	986725.95	8	vb
27	680413.81	986726.53	8	vb
28	680418.01	986739.99	8	vb
29	680418.16	986740.58	8	vb

<h3>GEOMETRICKÝ PLÁN pro</h3> <p>vymezení rozsahu věcného břemene k části pozemku</p>	Geometrický plán ověřil úředně oprávněný zeměměřičský inženýr:		Stejnopis ověřil úředně oprávněný zeměměřičský inženýr:		
	Jméno, příjmení: ing. Filipová Jana		Jméno, příjmení: ing. Filipová Jana		
	Číslo položky seznamu úředně oprávněných zeměměřičských inženýrů: 2266/2005		Číslo položky seznamu úředně oprávněných zeměměřičských inženýrů: 2266/2005		
	Dne: 4.6.2022 Číslo: 631/2022		Dne: 8.6.2022 Číslo: 647/2022		
	Náležitosti a přesnosti odpovídá právním předpisům.		Terčíu stejnopisu odpovídá geometrickému plánu v elektronické podobě uloženému v dokumentaci katastrálního úřadu.		
Vyhotovitel: GEOMET, zhotovitel Z.Honců Ambražova 1214 514 01 JILEMNICE Číslo plánu: 362-92/2022 Okres: Jablonec nad Nisou Obec: Malá Skála Kat. území: Mukařov u Jablonce nad Nisou Mapový list: Turnov 2-3/24		Katastrální úřad souhlasí s občlováním parcel. Ing. Taťána Perníková KU pro Liberecký kraj KP Jablonec nad Nisou PGP-628/2022-504 2022.06.08 13:15:56 +02'00'		Ověření stejnopisu geometrického plánu v listinné podobě. 	
Dosavadním vlastníkům pozemků byla poskytnuta možnost seznámit se v terénu s průběhem navrhovaných nových hranic, které byly označeny předepsaným způsobem: ---					



II
257/29

Detail:A

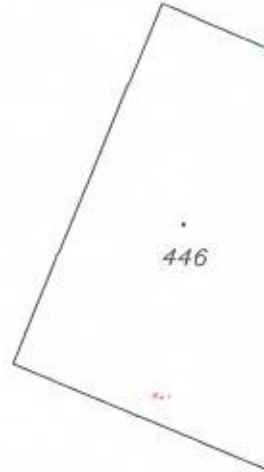
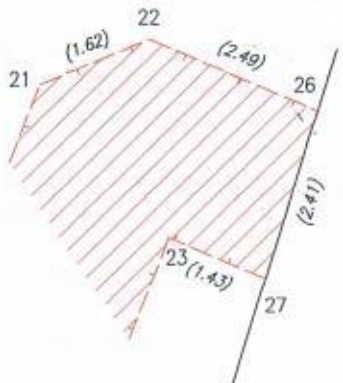

257/30

II
257/12

II
257/31

256/1

II
257/39

