

VÝKAZ DOSAVADNÍHO A NOVÉHO STAVU ÚDAJŮ KATASTRU NEMOVITOSTÍ

Dosavadní stav			Nový stav											
Označení pozemku parc. číslem	Výměra parcely		Druh pozemku Způsob využití	Označení pozemku parc. číslem	Výměra parcely		Druh pozemku Způsob využití	Typ stavby Způsob využití	Způsob určení výměry	Porovnání se stavem evidence právních vztahů				
	ha	m ²			ha	m ²				Díl přechází z pozemku označeného v katastru nemovitostí	dřívejší poz. evidenci	Číslo listu vlastnictví	Výměra dílu	
											ha	m ²		
937/2	2	50	travní p.	937/2	2	16	travní p.		0					
				937/5		34	ostatní jiná plocha		0	937/2	68		34	
	2	50			2	50								

Výkaz údajů o bonitovaných půdně ekologických jednotkách (BPEJ) k parcelám nového stavu

Parcelní číslo podle katastru nemovitostí		Kód BPEJ		Výměra		BPEJ na dílu parcely	Parcelní číslo podle katastru nemovitostí		Kód BPEJ		Výměra		BPEJ na dílu parcely
zjednodušené evidence		ha	m ²	ha	m ²		ha	m ²					
937/2		74068		2	16								

Seznam souřadnic (S-JTSK)

Souřadnice pro zápis do KN

Č. bodu	Y	X	kód kv.	Poznámka
359-19	680168.55	986893.68	8	hřeb
359-17	680173.18	986887.89	8	hřeb
359-16	680174.08	986888.71	3	roh obrubníku
1	680176.79	986891.94	3	mezník plastový
2	680172.29	986896.99	3	mezník plastový

GEOMETRICKÝ PLÁN pro rozdělení pozemku	Geometrický plán ověřil úředně oprávněný zeměměřičský inženýr:	Stejnopis ověřil úředně oprávněný zeměměřičský inženýr:
	Jméno, příjmení: <i>ing. Filipová Jana</i>	Jméno, příjmení: <i>ing. Filipová Jana</i>
	Číslo položky seznamu úředně oprávněných zeměměřičských inženýrů: <i>2266/2005</i>	Číslo položky seznamu úředně oprávněných zeměměřičských inženýrů: <i>2266/2005</i>
	Dne: <i>29.3.2023</i> Číslo: <i>373/2023</i>	Dne: <i>6.4.2023</i> Číslo: <i>416/2023</i>
Náležitosti a přesnosti odpovídá právním předpisům.		Tento stejnopis odpovídá geometrickému plánu v elektronické podobě uloženému v dokumentaci katastrálního úřadu.
Vyhotovitel: <i>GEOMET, zhotovitel Z.Honcá Ambrožova 1214 514 01 JILEMNICE</i>	Katastrální úřad souhlasí s označením parcel.	
Číslo plánu: <i>372-38/2023</i>	Ing. Andrea Klovřzová KÚ pro Liberecký kraj KP Jablonec nad Nisou PGP 447/2023-504 2023.04.06 11:54:20 +02'00'	
Okres: <i>Jablonec nad Nisou</i>		
Obec: <i>Malá Skála</i>		
Kat. území: <i>Mukařov u Jablonce nad Nisou</i>		
Mapový list: <i>Turnov 2-3/24</i>	Ověření stejnopisu geometrického plánu v listinné podobě.	
Dosavadním vlastníkům pozemků byla poskytnuta možnost seznámit se v terénu s průběhem navrhovaných nových hranic, které byly označeny předepsaným způsobem: <i>hřeby, plast.mezníky a rohem obrubníku</i>		

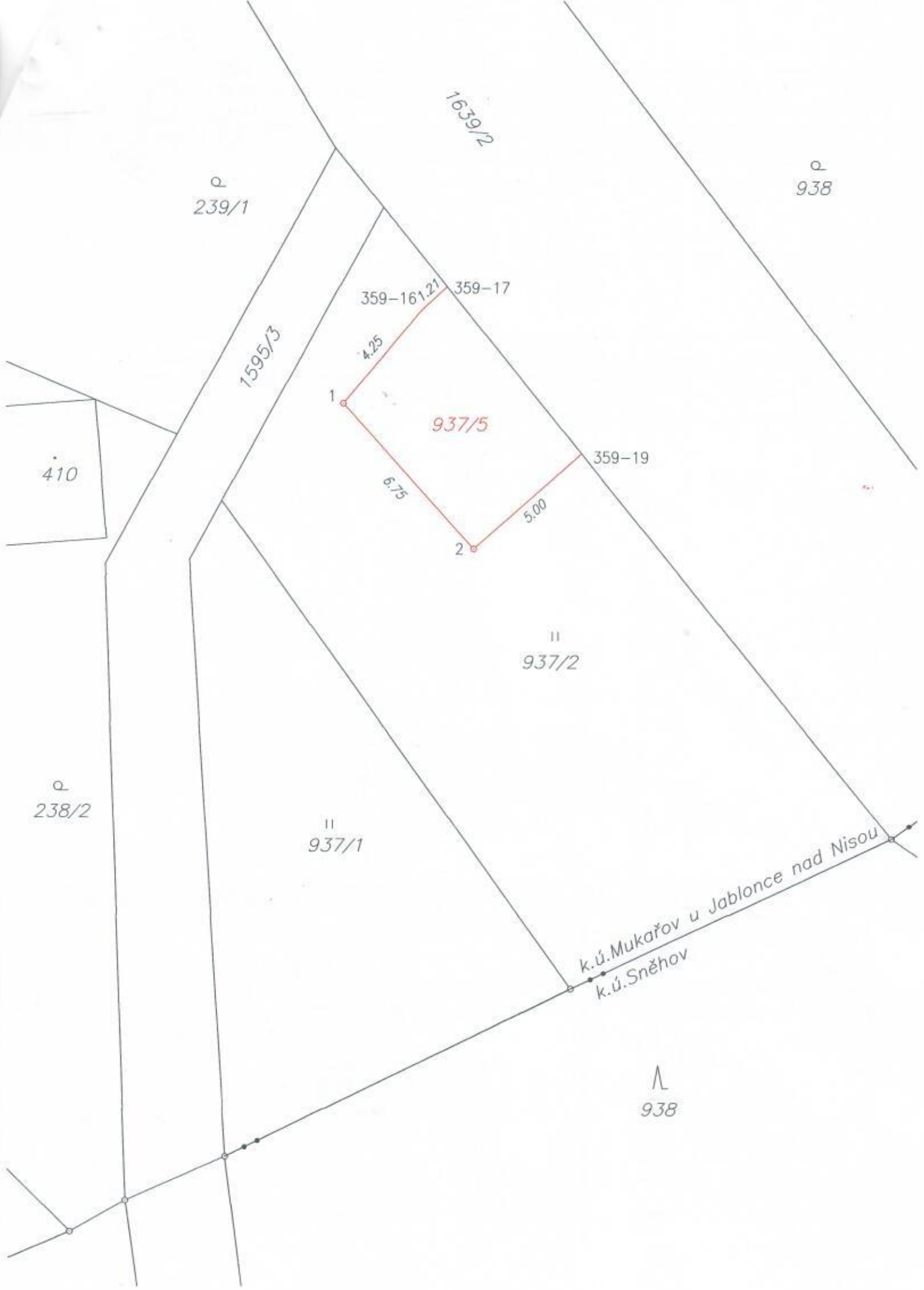

239/1

1639/2

938

1595/3

410

359-161.21 359-17

937/5

359-19

4.25

6.75

5.00

1

2

937/2

937/1

238/2

k.ú. Mukařov u Jablonce nad Nisou
k.ú. Sněhov

938